



Oslo kommune  
Oslo2022

OSLO KOMMUNES ARBEID MED SØKNADEN OM  
OLYMPISKE OG PARALYMPISKE VINTERLEKER I 2022



# GAMES IN THE CITY



Eli Grimsby  
Miljøringen, 19.11.2013

**Målet**

**er å vinne**

**De olympiske og paralympiske  
vinterleker for 2022**

**til Oslo**

# OL kan bygge opp om Oslo som verdens miljøhovedstad

- Fokus på Oslo som miljøby og på selve OL som et miljøarrangement
- OL og PL som muskel i bærekraftig byutvikling
- Gjenbruk av anlegg og arenaer
- Høy miljøkvalitet og visuell standard på bygg og anlegg
- Velge miljøvennlig før, under og etter lekene
- Det gir oss mulighet til å utfordre eksisterende løsninger og tenkemåter

*Eneste  
hovedstad i  
verden som  
kan arrangere  
et samlet  
vinter-OL i  
urbane  
omgivelser*

# GAMES IN THE CITY





## OLYMPIC GAMES:

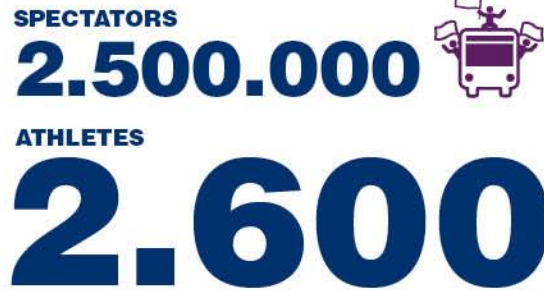



## PARALYMPIC GAMES:

NO. OF EVENTS



PARTICIPATING NATIONS



SPECTATORS

200.000



ATHLETES

500

# HVA ER DET VI VIL **OPPNÅ?**

- En vellykket gjennomføring av vinterolympiske leker hvor Norge og verden forenes gjennom idrett, kultur og felles opplevelser
- Økt aktivitet, bedre folkehelse og inkluderende deltakelse i befolkningen
- Bedret anleggsdekning for idretten og god etterbruk av investeringene
- Bærekraftig regions- og byutvikling med vekt på Oslo øst
- Økt turisme og styrket profilering for norsk kultur- og næringsliv



# BÆREKRAFT

**OL skal inspirer og aktivisere**

**Visjon By- og arenautvikling:  
Bygge for Bevegelse og Deltagelse**

## Sosial Bærekraft

- Bevegelse
- Deltagelse
- Inkludering

## Miljømessig bærekraft

- Energi
- Anskaffelser
- Avfallshåndtering
- Naturinngrep
- Vann
- Mat

## Økonomisk Bærekraft

- Nøkternhet
- Etterbruk



# ARVEN ETTER LEKENE

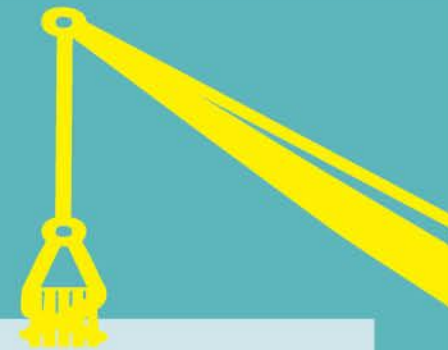

# 1952



# 2013

## HOTELL VIKING:

Pressesenter og pressehotell 

## DELTAKER- LANDSBYENE PÅ SOGN OG ULLEVÅL:

Deltakerlandsby 

## ISHALL:

Ishockey Jordal Amfi

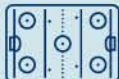

## AKEANLEGG:

Bob og aking Korketrekkeren

## HOTELL CLARION ROYAL CHRISTIANIA:

Hotell 

## SOGN OG ULLEVÅL STUDENTBYER

Studentby 

## ISHALL:

Jordal Amfi



## AKEANLEGG:

Korketrekkeren



# Oslo 2022: Mye skal bygges



# DELTAGERLANDSBY GIR MULIGHETER FOR

- BARNEHAGE OG SKOLE
- STUDENTBOLIGER, FØRSTEGANGSBOLIG, OMSORGSBOLIG
- BUTIKKER, BIBLIOTEK, KONTORER

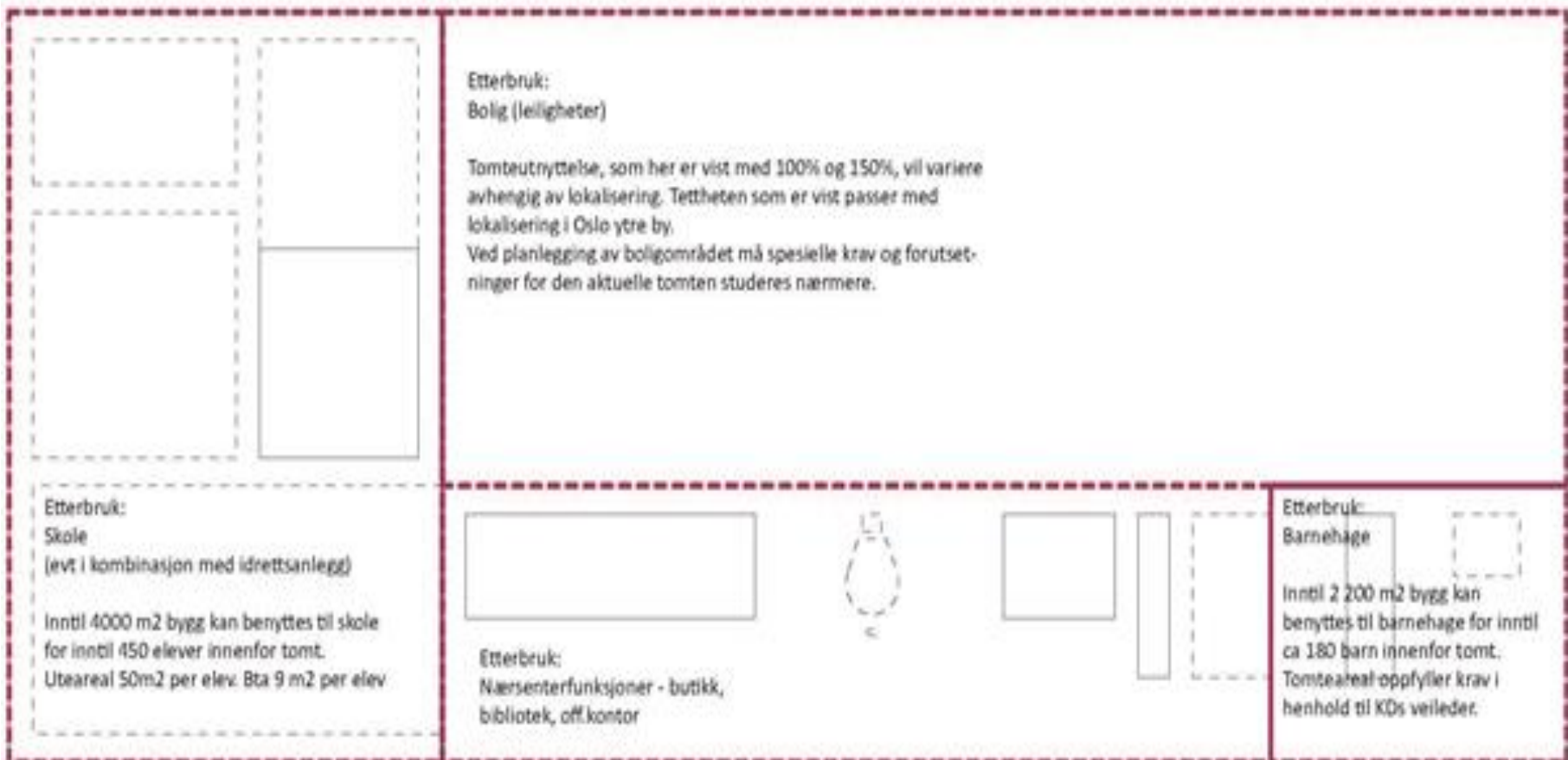

Etterbruk:  
Bolig (leiligheter)

Tomteutnyttelse, som her er vist med 100% og 150%, vil variere avhengig av lokalisering. Tettheten som er vist passer med lokalisering i Oslo ytre by.  
Ved planlegging av boligområdet må spesielle krav og forutsetninger for den aktuelle tomten studeres nærmere.

Etterbruk:  
Skole  
(evt i kombinasjon med idrettsanlegg)

Inntil 4000 m<sup>2</sup> bygg kan benyttes til skole for inntil 450 elever innenfor tomt.  
Uteareal 50m<sup>2</sup> per elev. Bta 9 m<sup>2</sup> per elev

Etterbruk:  
Nærsenterfunksjoner - butikk,  
bibliotek, off.kontor

Etterbruk:  
Barnehage

Inntil 2 200 m<sup>2</sup> bygg kan benyttes til barnehage for inntil ca 180 barn innenfor tomt.  
Tomteareal oppfyller krav i henhold til KDs veileder.

# MILJØSTYRING

- Bygg:  
**Breeam**
  - Ledelse
  - Helse og innemiljø
  - Energi
  - Transport
  - Vann
  - Materialer
  - Avfall
  - Arealplan og økologi
  - Forurensning
  - Innovasjon
- Arrangement:  
**ISO20121**
  - Identifisere interessenter
  - Identifisere påvirkning
  - Definere mål- og aksjonsplan
  - Gjennomføre plan
  - Dokumentere

# BYUTVIKLINGSGREPENE



# KJELSRUD - 2013

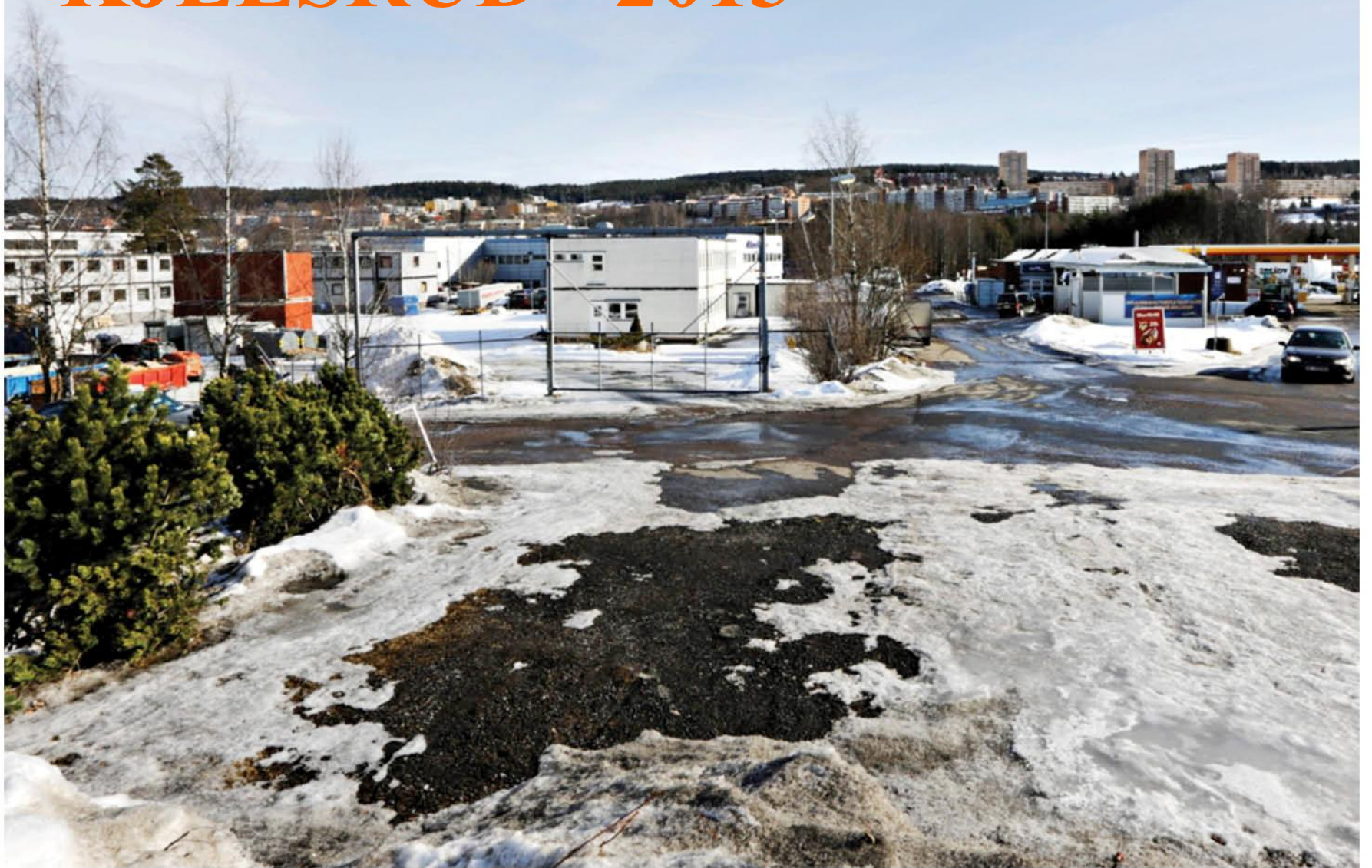



OL 2022  
KJELSRUD

PROGRAMPLAN

# KJELSRUD 2023

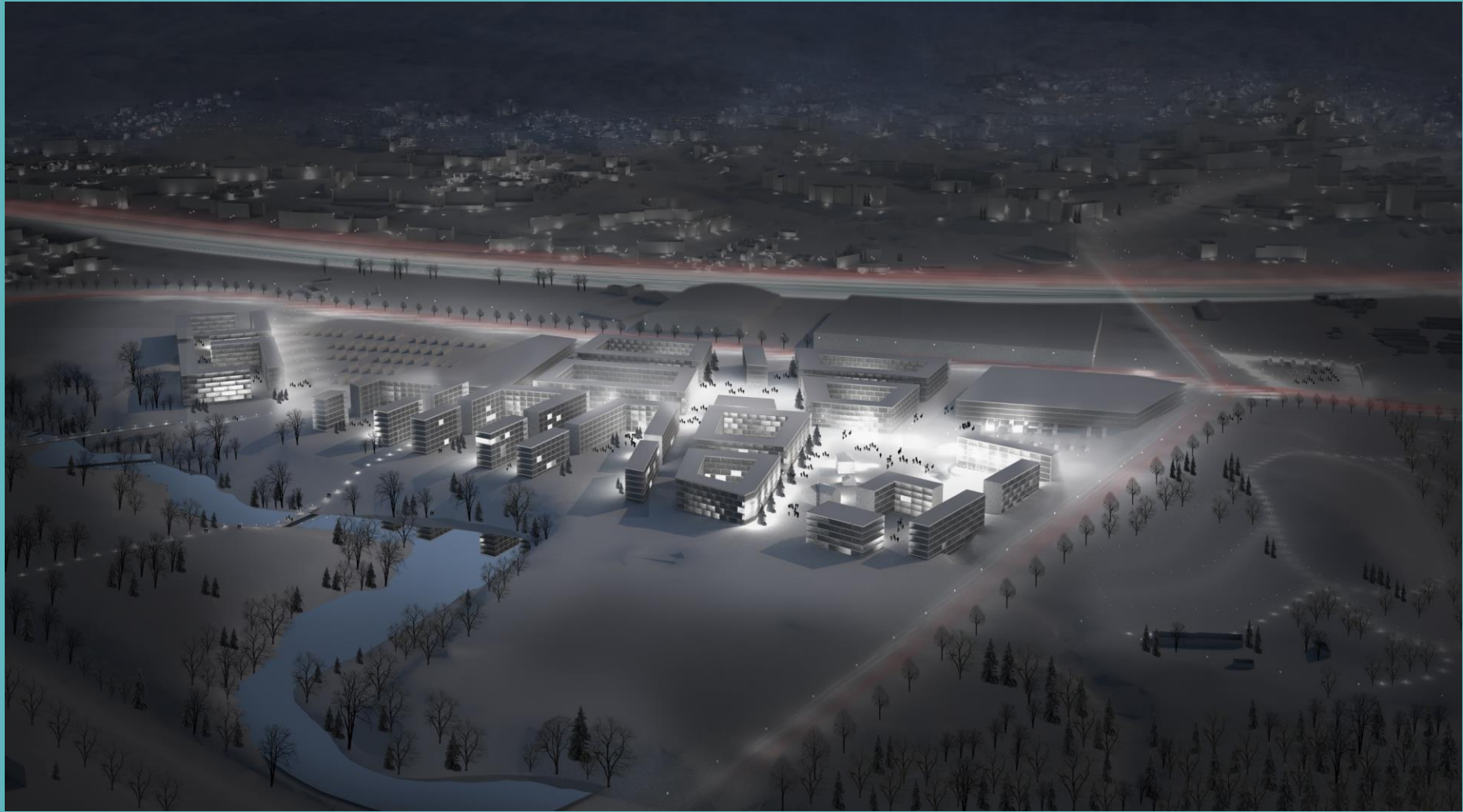



# KONKURRANSEANLEGGENE



# FOKUS PÅ GJENBRUK



# LILLEHAMMER- REGIONEN





Lillehammer Olym  
Bob og Akeba  
Hunderfosse

DATE:

TEMPE

AIR:

ICE:

RUNNER:

MDS

Olympia  
parken

# FOKUS PÅ BREDDDEANLEGG

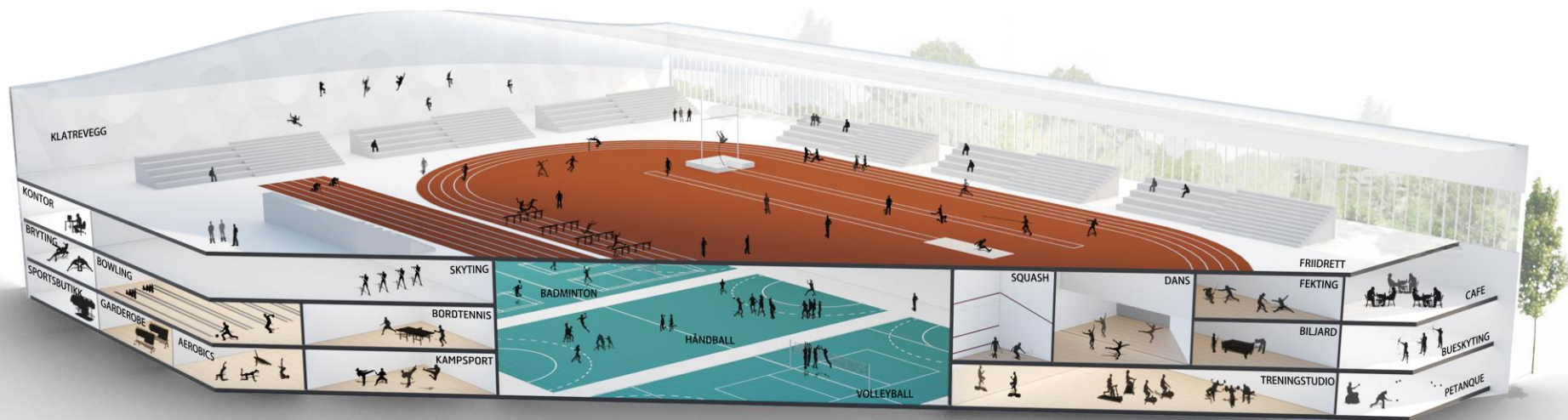

# TRANSFORMASJON - GRØNMO



# TRANSFORMASJON - GRØNMO

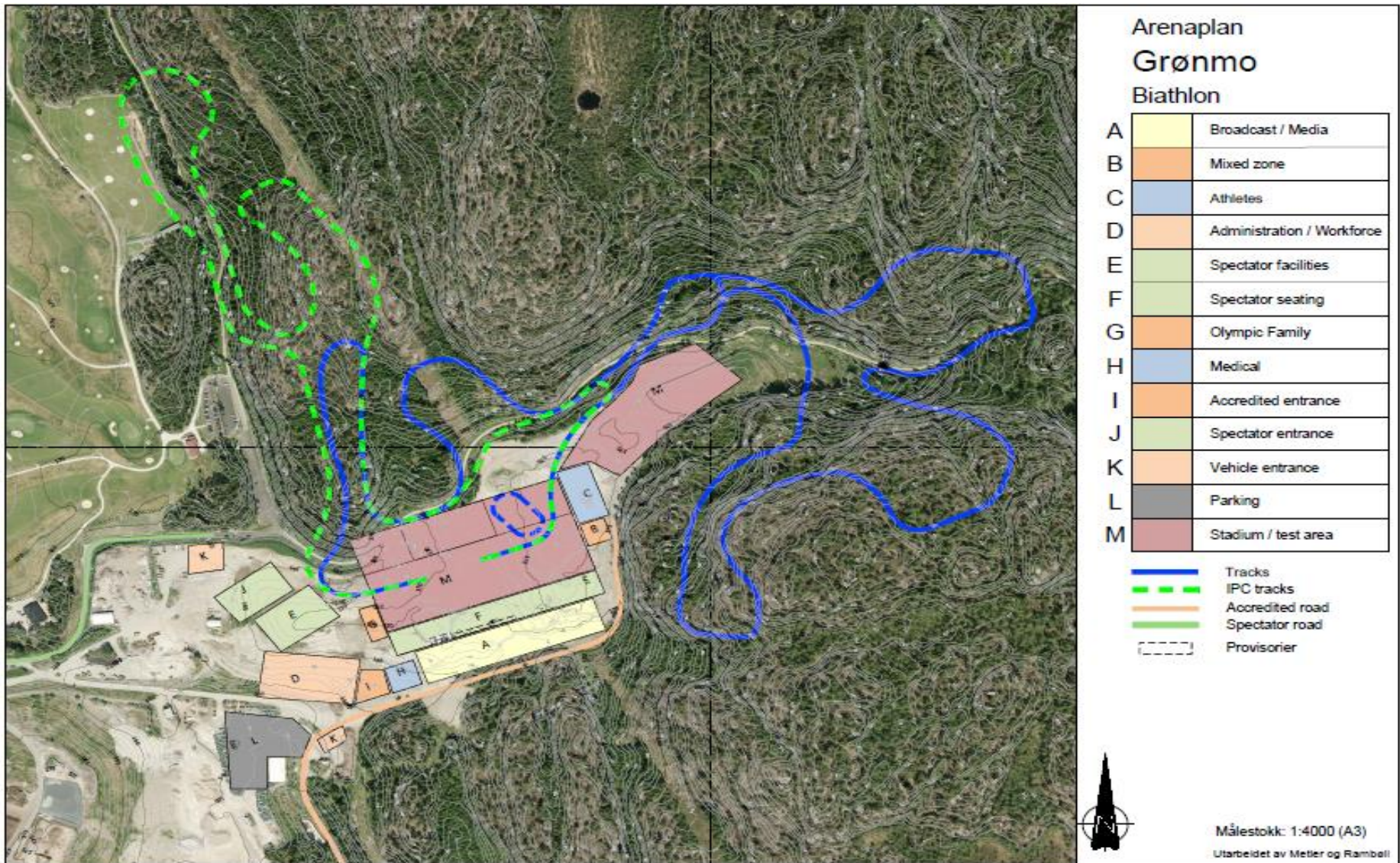



Wyller

20.6 km 25 min

Holmenkollen

15 km 20 min

Grefsenkollen

Linderud

5 km 10 min

5 km 11 min

Økern

Kjelsrud

Stubberud

1.7 km 4 min

8.6 km 11 min

Lørenskog

Holbergsplass

Jernbanetorget

Breivoll

Valle Hovin

6.4 km 12 min

Jordal Amfi

Telenor Arena



# ISO20121 vil kunne hjelpe

Miljøforvaltningssystemet har en egen involveringsplan:

- Miljø-samarbeidspartnere (styring)
- Ressurspersoner og –institusjoner (faglig)
- Sponsorer og leverandører (official partners)
- Berørte av drift og utbygging (impact)
- Monitoreringsgruppe (miljøorganisasjoner osv.)
- Generell OL-relatert miljøinformasjonsbase (støtte)

# VEIEN VIDERE



---

Ledermøte NIF	31.05.2013
Behandling i Oslo Bystyre	05.06.2013
Søknad om statsgaranti og tilskudd fra staten	14.06.2013
Folkeavstemning	09.09.2013
NIF og Oslo kommune informerer IOC (Applicant city)	14.11.2013
Til behandling i Regjeringen	våren 2014
Første søknad til IOC (Application File and guarantee letters)	14.03.2014
IOC Executive Board aksepterer kandidatbyer (Candidate Cities) for OL 2022	Juli 2014
Til behandling i Stortinget	Høsten 2014
Andre søknad til IOC (Candidature File)	Januar 2015
Tildeling av OL 2022 til én av kandidatbyene	31.07.2015

---





Oslo kommune  
Oslo2022

**VELKOMMEN**  
**TIL OSLO | 2022**